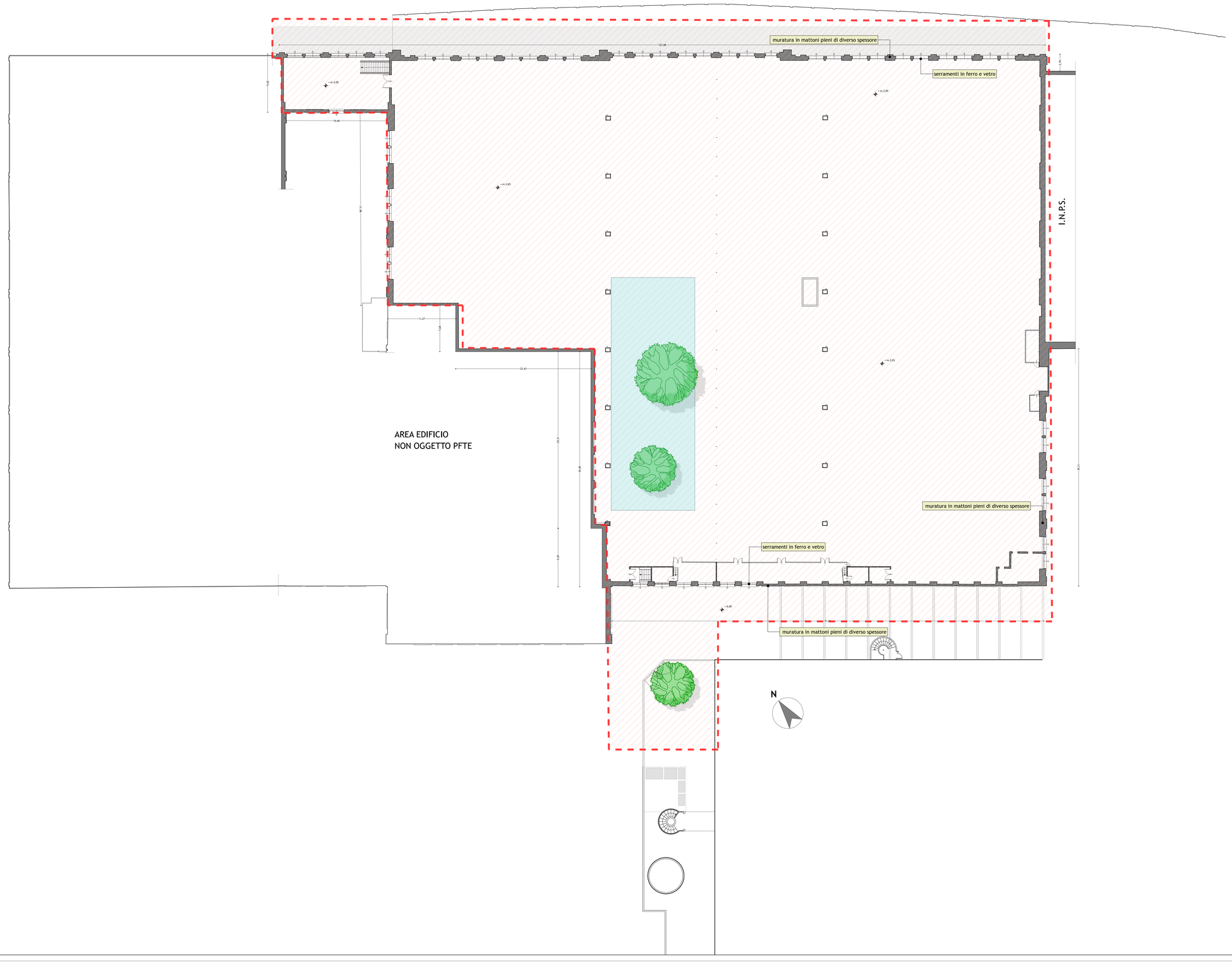


Area intervento

Porzione priva di copertura

# COMUNE di LODI

## PROGETTO di FATTIBILITA' TECNICO ECONOMICO

**Riqualificazione e Recupero**
**Ex Linificio Nazionale Piazzale Forni**

PIANO NAZIONALE DI RIPRESA E RESILIENZA (PNRR)_MISSIONE 5_COMPONENTE 2 INVESTIMENTO / SUBINVESTIMENTO 2.1 "RIGENERAZIONE URBANA"

CUP E13D21001000001


**GRUPPO PROGETTAZIONE**

**CS A** Corrado Serafini architetti
Via Paolo Diacono 6, 20133 Milano
Arch. Corrado Serafini, Arch.Greta Magnani, Arch. Roberta Santambrogio

**Matteo Vercelloni Studio di Architettura**
**Via Volturno 31 20124 Milano**
Arch. Matteo Vercelloni, Arch. Stefano De Feudis

**CONSULENTI**

**S. P. S. S.r.l. Studio Progetti Strutturali** - Ing. Andrea Sala
Via Melchiorre Gioia 64, 20125 Milano

Impianti Elettrici e Meccanici - P.I. Gianluca Terreni
via Circonvallazione 73, Trezzano S/N (MI)

Tecnico Acustico Dott. Gianluca Midali
via R. Sanzio 3 Almenno S.Salvatore (BG)


| | | |
|---|---|---|
| TAV ARC 07 | Stato di fatto<br>Planimetria Piano Rialzato<br>+ m.3,05 | Data<br>prima emissione<br>01.2023<br>rev.01 02.2023 |
| Scala 1:200 | | |